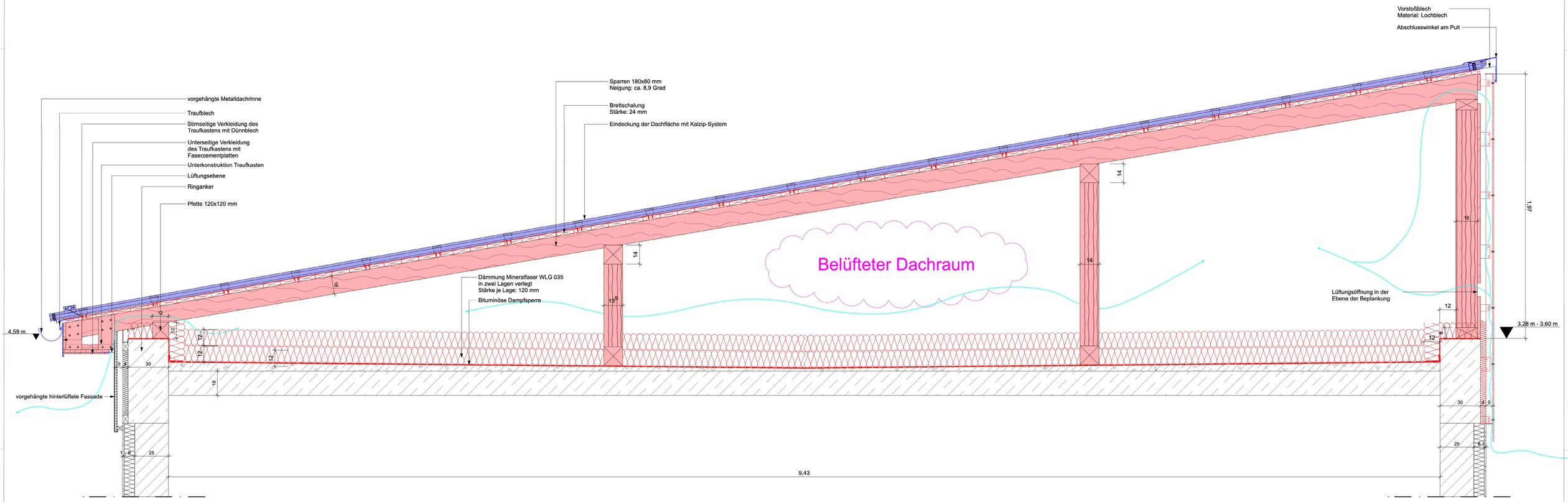

Photovoltaikanlage

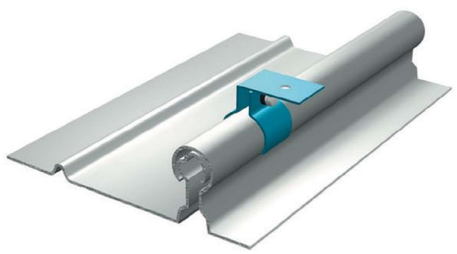

Legende: Bestand | Abbruch | Neu | Besonderheiten | Blech (neu)

Alle Maße und Höhenangaben sind vom Unternehmer am Bau eigenverantwortlich zu prüfen und mit den Plänen zu vergleichen.

Unklarheiten sind mit der Bauleitung vor Arbeitsbeginn zu klären.

Vorabzug
Vorabzüge dienen zur Korrekturfreisetzung, oder Abstimmung und sind nicht für die Ausführung bestimmt.

Index	Art der Änderung:	Datum:	Gez.:
B	Test	31.12.18	CW
A	Erstellung	31.12.18	CW

Auftraggeber: Servicebetrieb Landkreis Gießen
Bauunterhaltung
Riversplatz 1-9
35394 Gießen

Bauvorhaben: Dachsanierung
Bettenberg 36
35415 Pohlheim

Projektnummer: 20010

Planinhalt: Schnitt B-B

Plannummer: DS 002

Dateiname: 20010_DS 002_Index_A_Schnitt B-B

Gezeichnet	Datum	Maßstab	Papierformat
Robin Schmidt	07.04.2020	1:50	ISO A0

Planer: FACHPLANUNG-DACH GmbH
Planungs- und Sachverständigenbüro
Tel.: 06041 9697006
E-Mail: kontakt@fachplanung-dach.de

FACHPLANUNGDACH