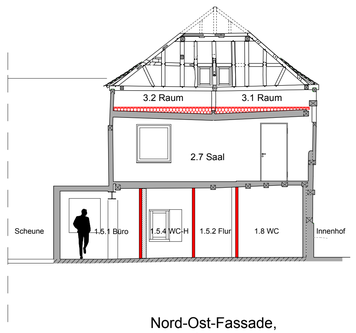

Nord-Ost-Fassade,
Ansicht von innen

Ansicht von Südwesten

Ansicht von Nordwesten

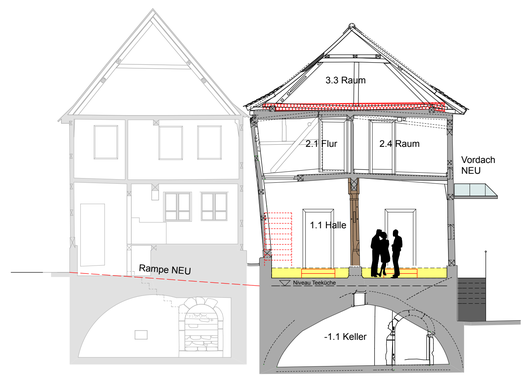

Querschnitt 1-1

Ansicht von Südosten

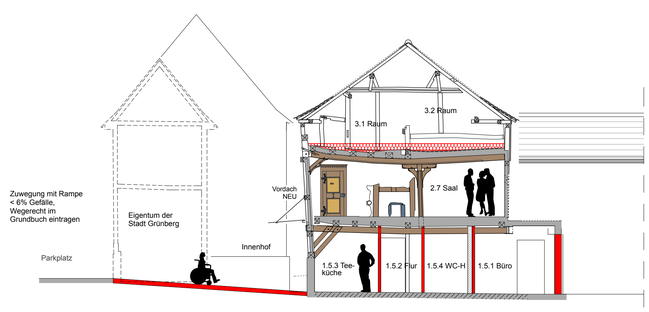

Querschnitt 2-2

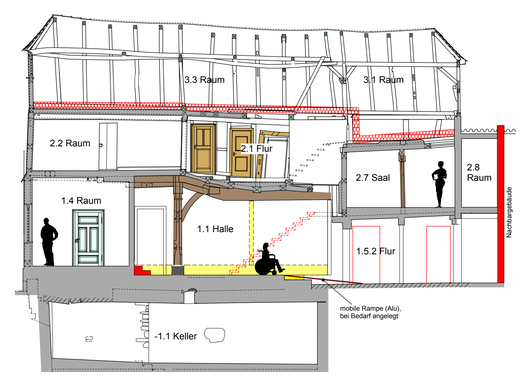

Längsschnitt

Legende

- Bestand
- Vorwandinstallation, Bestand
- Stahlbeton, neu
- Mauerwerk, neu
- Dämmung, neu
- Abbruch
- Neu

Von dem Bauherrn
als Entwurfsplanung freigegeben

....
Ort, Datum **Unterschrift**

Bauvorhaben:	1812 ALBIZ Barfußergasse 5, 35305 Grünberg	
Bauherr:	Stadt Grünberg Der Magistrat Rabegasse 1, 35305 Grünberg	**Gezeichnet:**
Planverfasser:	jungherr architekt Thomas Jungherr Buchenweg 2, 35394 Gießen - Tel. 0641 / 399 90 897	**Geprüft:** **Datum gez.:** 18.11.2020
Planungsstufe:	Entwurf	**Datum geänd.:**
Plan-Titel:	Ausbaustufe Erdgeschoss Schnitte und Ansichten	**Maßstab:** 1:100 **Plan-Nr.:** 100.02