

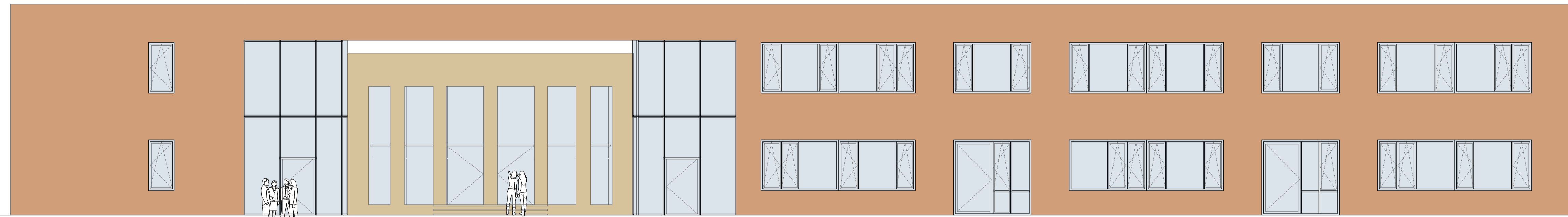

Freibereich
Betreuung



Mehrzwecksaal

Ansicht Süd

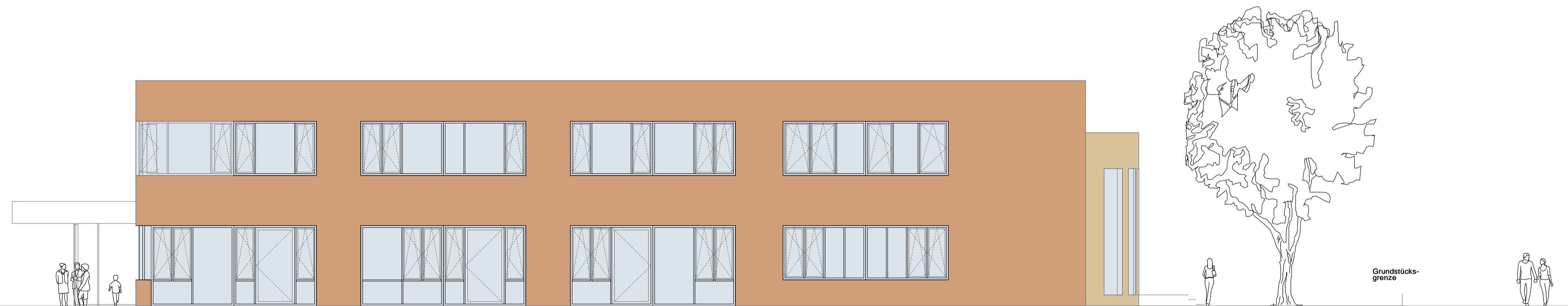
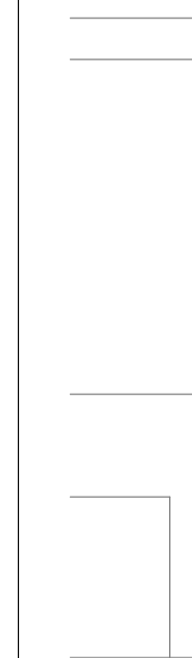

Freibereich
Betreuung

Grundstücksgrenze

Ansicht West

Entwurf

PROJEKT:
NEUBAU
ERICH-KÄSTNER-SCHULE
LICH

BAUHERR:
Landkreis Gießen
Der Kreisausschuss
Riversplatz 1-9
35394 Gießen
www.lkgi.de



ARCHITEKT:
Eßmann Gärtner Nieper
Architekten GbR
Wilmannsstraße 18
64285 Darmstadt
Tel. 06151-9655-5, Fax 965588
daermstadt@e-g-n-architekten.de
www.e-g-n-architekten.de

PLAN:
Ansichten: SüdWest

M. 1:100 IND.-
DATUM: 16.09.2013
PLANNR.: 8000_ans-S-W-100