

## Beschlussvorlage des Kreisausschusses

### **Dachsanierung der Sporthalle an der Gesamtschule Busecker Tal**

#### **Beschluss-Antrag:**

**Der Kreistagsausschuss für Schule, Bauen, Planen und Sport erteilt die Projektgenehmigung zur Sanierung des Sporthallendaches der Gesamtschule Busecker Tal. Der Gesamtausgabebedarf beträgt 1.270.000,- €. Die Mittel werden vorbehaltlich der Haushaltsgenehmigung 2015 freigegeben.**

#### **Begründung:**

Das „Sportzentrum“ an der Gesamtschule Busecker Tal, bestehend aus der Sporthalle, Turnhalle und dem Hallenbad wurden Anfang der 70er Jahre (Okt. 1971) von einer französischen Firma erbaut.

Das Sheddach (Stahlkonstruktion) der Turnhalle wurde bereits im Jahr 2006 durch ein Satteldach mit Außenentwässerung ersetzt

Durch die ständig eintretenden Wasserschäden in den Kehlbereichen des Sporthallendaches sowie der unzureichenden Wärmedämmung, ist eine Sanierung dringend notwendig.

Nunmehr soll das bestehende Sheddach der Sporthalle durch ein Satteldach in Analogie zur Sanierung des Turnhallendaches unter Berücksichtigung des energetischen Standards erfolgen.

Dabei wird auch die Dachentwässerung, die derzeit im Gebäudeinneren verläuft, nach außen verlegt.

Die vorhandene Tragkonstruktion der Sheddächer wird von Stahl-Fachwerkbindern gebildet, die über die gesamte Hallenbreite verlaufen.

Auf diese Fachwerkbinder wird die neue Dachkonstruktion, die ebenfalls als Stahlkonstruktion ausgeführt wird, aufgeständert.

Die neue Dacheindeckung wird aus Sandwichpaneel-Elementen ausgeführt, die sowohl die Dacheindeckung, die Dämmung der Dachfläche gemäß EnEV 2014-Anforderungen sowie die Untersichtverkleidung bilden.

Die an den Traufen und im Giebelbereich durch die Satteldachkonstruktion neu entstehenden Wandbereiche werden ebenfalls mit Sandwichpaneel-Elementen beplankt.

Für die Belichtung der Sporthalle wird ein durchlaufendes Lichtelement im Dachbereich eingebaut.

Die vorhandene Stahlkonstruktion des Sheddaches bleibt nach dem Abbruch der Dacheindeckung von der Innenseite der Sporthalle aus sichtbar.

Für den Bauablauf ist es geplant, zunächst die Auflagerpunkte für die neue Dachkonstruktion herzustellen, daran anschließend wird die neue Dachkonstruktion aufgebracht und die neue Satteldachfläche wird komplett eingedeckt. Daran anschließend erfolgen die Abbrucharbeiten der vorhandenen Dacheindeckung. Die vorhandenen Einbauten (Trennvorhänge, Beleuchtungen, Sportgeräte) sowie der Bodenbelag werden während der Baumaßnahme entsprechend geschützt.

Im Zuge der Baumaßnahme wird eine neue Blitzschutzanlage für die Sporthalle eingebaut. Zudem wird die Halle mit den gemäß dem Brandschutzkonzept erforderlichen Rauch-Wärme-Abzugsanlagen ausgestattet.

Die Sanierung soll im Sommer 2015 beginnen und im Frühjahr 2016 abgeschlossen sein.

Nach einer Grobkostenschätzung wird der Ausgabebedarf mit rd. 1.270.000,-€ brutto beziffert.

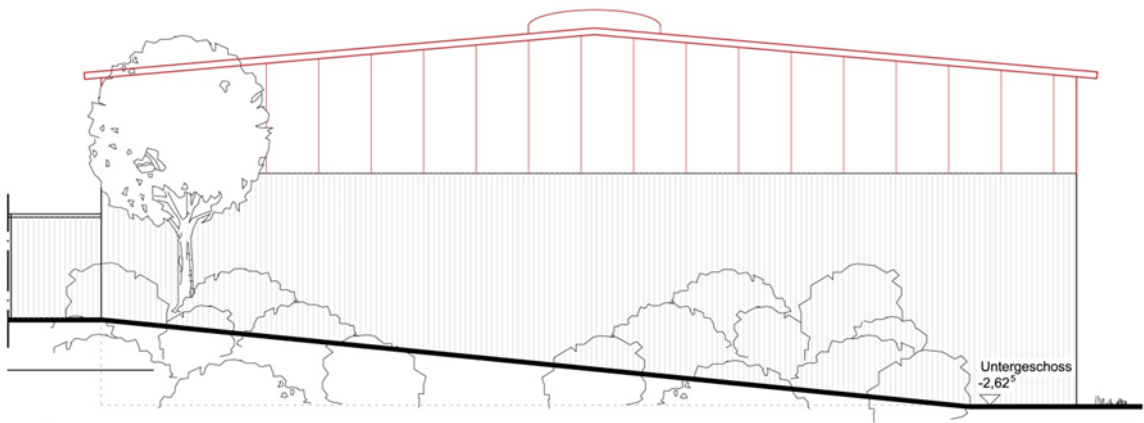

Ansicht Ost

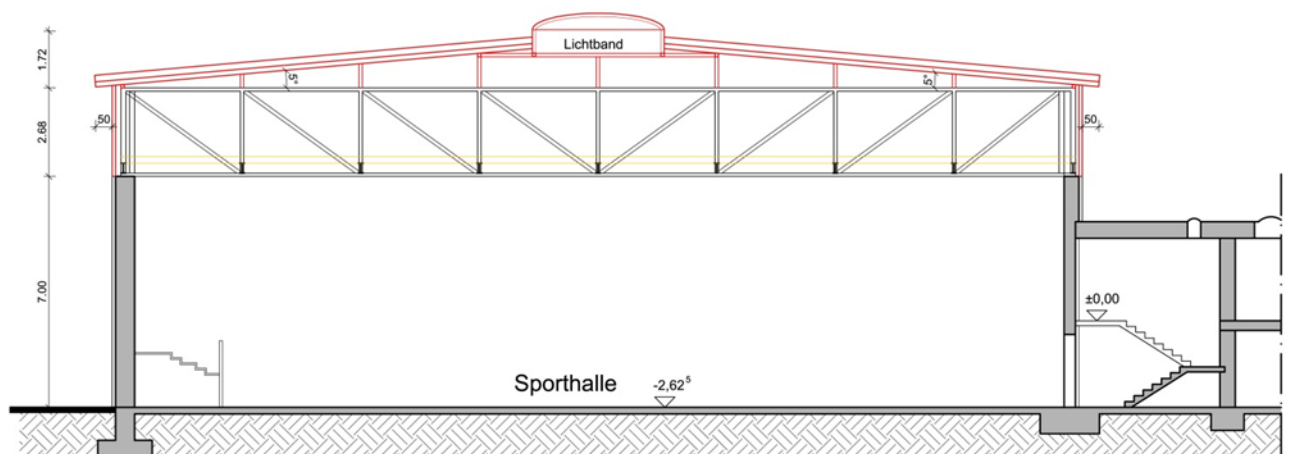

Schnitt B-B

---

Finanzielle Auswirkungen:

Es entstehen Kosten in Höhe von 1.270.000,-€

Die Mittel stehen zur Verfügung

- im Teilfinanzhaushalt/Leistung 21.8.01.0 - 84285103 Maßnahme Nr.101
- Die Gemeinde Buseck soll sich mit 25% an den Kosten beteiligen.

-----

Folgekosten:

---

Sonstiges/Bemerkungen:

---

Mitzeichnung:

Fachdienst Bauen

\_\_\_\_\_  
Organisationseinheit

Nader Seyed-Vosoghi

\_\_\_\_\_  
Sachbearbeiter/in

\_\_\_\_\_  
Leiter der  
Organisationseinheit

\_\_\_\_\_  
Dezernent

Zustimmungsvermerk/Sichtvermerk:

---

Beschluss des \_\_\_\_\_

vom:

Die Vorlage wird - mit Zusatzbeschluss -  
genehmigt - nicht genehmigt - zurückgestellt

Zur Beglaubigung