

BA I

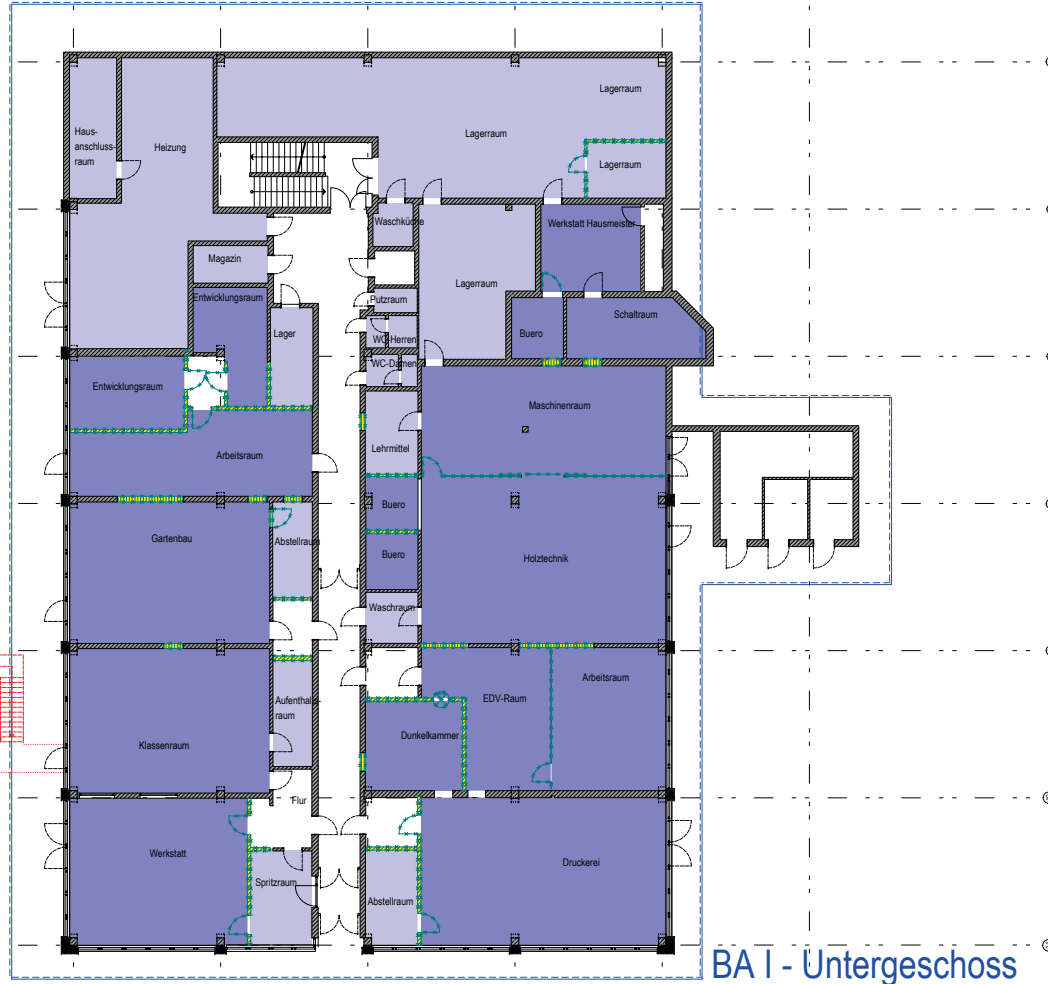

BA I - Untergeschoss

Legende BA I Fachbereiche Textil, Holzbau, Druck/Medien

- | | |
|--|---|
| Haupträume | Nebenräume |
| 2 x Entwicklungsraum | HA-Raum |
| 3 x Büro | Heizungsraum |
| 2 x Arbeitsraum | Magazin |
| Werkstatt Hausmeister | Lehrmittelraum |
| Schultraum | 5 x Lager |
| Maschinenraum | 3 x Abstellraum |
| Gartenbau | Waschraum |
| Holztechnikraum | Aufenthaltsraum |
| Klassenraum | Spritzraum |
| Werkstatt | Waschküche |
| Dunkelkammer | WC-Herren |
| EDV Raum | WC-Damen |
| Druckerei | Putzraum |

BA I - Gesamt Dauer => 24 Monate

LEGENDE

- | | | |
|---|--|--|
| Bauabschnitt I | Bauabschnitt II | Bauabschnitt III |
| Klassenräume | Nebenräume | Nebenräume |
| Nebenräume | Nebenräume | Nebenräume |

| | | | | | |
|---------------|---|---|----|------------|---|
| PLANSCHLÜSSEL | A | G | EG | 18.12.2018 | 1 |
|---------------|---|---|----|------------|---|

Projekt: Energetische und brandschutztechnische Sanierung der Willy-Brandt-Schule, Gießen



Bauherr: Landkreis Gießen, Landratsamt Gießen, Riersplatz 1-9, 35394 Gießen

Architekt: PASD FELDMEIER • WREDE, Architekturbüro, Stadtplatz 9/1c, 35391 Gießen

| | | | | |
|--|--|--|--|---|
| Pflichten | IGT | EPL-Gesb | Kritik & Keller | UBT |
| Bauphysik | HLS | Elektro | Baustoffe | Brandschutz |
| Kapfenweg 4 D-35391 Schreinem Tel: 04271/93717-0 Fax: 04271/93717-1 info@pasd.de | Dorfstr. 28 D-35391 Frosenheim Tel: 04271/93822-0 Fax: 04271/93822-1 feld@fmg-ger.de | Phaenixstraße 100-106 D-35391 Wetzlar Tel: 04271/93842-0 Fax: 04271/93842-1 wre@fmg-ger.de | Hilbertstraße 25 D-35391 Gießen Tel: 04271/93882-0 Fax: 04271/93882-1 kell@kell.de | Kasteler Str. 7 D-35391 Gießen Tel: 04271/93883-0 Fax: 04271/93883-1 buero@gut-brandschutz.de |

Leistungsphase: Entwurfsplanung

Planinhalt: Grundriss Untergeschoss

| | | | | |
|-----------|-----------|------------------|----------|---------|
| Meldestab | Proj. Nr. | Plan erstellt am | von | Format |
| 1:100 | A 747/12 | 16.11.2018 | KREI/CIC | 118x841 |

| | | | | |
|-------------|------|-------|------------------|-------|
| Archivdaten | Plan | Phase | Zeichnungsnummer | Index |
| A | | 03 | | - |



LEGENDE

| | | | | | |
|--------------|--------------|--------------|---------------|--------------|----------------|
| Klassenräume | Bauschnitt I | Klassenräume | Bauschnitt II | Klassenräume | Bauschnitt III |
| Nebenträume | | Nebenträume | | Nebenträume | |

PLANSCHLÜSSEL

| | | | | |
|---|---|----|------------|---|
| A | G | EG | 18.12.2018 | 1 |
|---|---|----|------------|---|

Projekt: **Energetische und brandschutztechnische Sanierung der Willy-Brandt-Schule, Gießen**



Bauherr: **Landkreis Gießen**
 Riesenplatz 1-9
 35394 Gießen

Architekt: **PASD FELDMEIER + WREDE**
 Achtklassen BDA · Städteplaner GfL
 Datum, Unterschrift: [Signature]

Fachplanung:

| | | | | |
|---------|-----|----------|----------------|---------------|
| Planer | IST | EPL GmbH | Krebs & Karler | UST |
| Bauwerk | HLS | Eviko | Bauwerk | Brandenschutz |

Leistungsphase: **Entwurfsplanung**

Phasentat: **Grundriss Erdgeschoss**

| | | | | | | | | | |
|-------------|--------|-----------|----------|------------------|------------|-------|---------|--------|----|
| Maßstab | 1:100 | Proj. Nr. | A.7471/2 | Plan erstellt am | 16.11.2018 | von | KREJCIC | Format | A3 |
| Archivdaten | Plan A | Phase | 03 | Zustimmung | | Index | | | |

BA I-Erdgeschoss

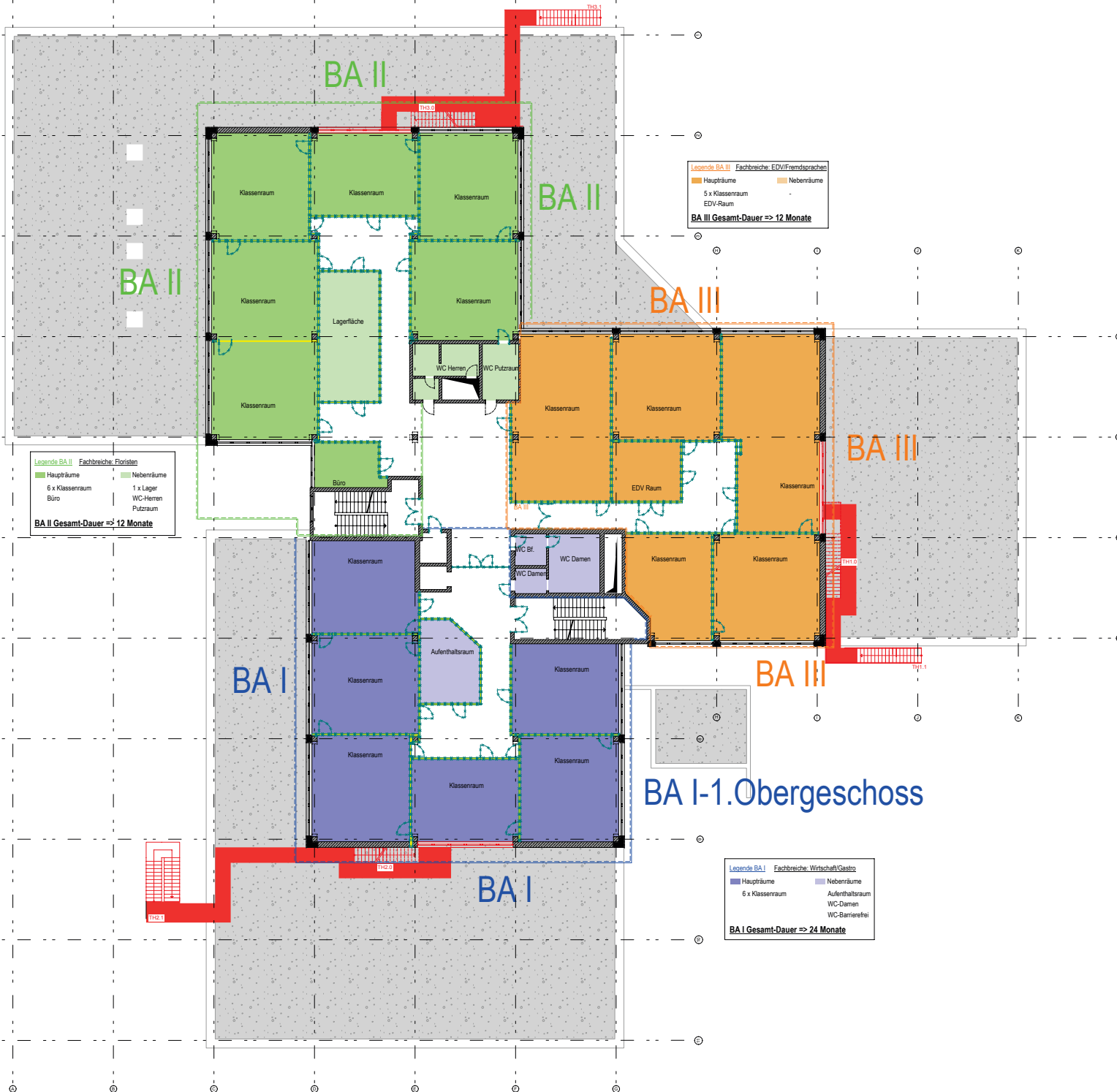

Legende BA II Fachbereiche: Floristen
 ■ Haupträume
 ■ Nebenräume
 6 x Klassenraum
 Büro
 1 x Lager
 WC-Herren
 Putzraum
BA II Gesamt-Dauer => 12 Monate

Legende BA III Fachbereiche: EDV/Fremdsprachen
 ■ Haupträume
 ■ Nebenräume
 5 x Klassenraum
 EDV-Raum
BA III Gesamt-Dauer => 12 Monate

Legende BA I Fachbereiche: Wirtschaft/Gastro
 ■ Haupträume
 ■ Nebenräume
 6 x Klassenraum
 Aufenthaltsraum
 WC-Damen
 WC-Barrierefrei
BA I Gesamt-Dauer => 24 Monate

LEGENDE

| | | | | | |
|--------------|--------------|--------------|---------------|--------------|----------------|
| Klassenräume | Bauschnitt I | Klassenräume | Bauschnitt II | Klassenräume | Bauschnitt III |
| Nebenräume | Nebenräume | Nebenräume | Nebenräume | Nebenräume | Nebenräume |

| | | | | | |
|---------------|---|---|----|------------|---|
| PLANSCHLÜSSEL | A | G | EG | 18.12.2018 | 1 |
|---------------|---|---|----|------------|---|

Projekt: **Energetische und brandschutztechnische Sanierung der Willy-Brandt-Schule, Gießen**



Bauherr: **Landkreis Gießen**
 Rittersplatz 1-9
 35394 Gießen

Architekt: **PASD FELDMEIER + WREDE**
 Architektinnen BDA - Stadtplaner GfK

Datum, Unterschrift: [Blank]

| | | |
|-------------|-------------------|--|
| PASD | FELDMEIER + WREDE | Die-Ing. Architekt Helmut Feldmeier |
|-------------|-------------------|--|

Fachplanung: [Blank]

| | | | | |
|---------|-----|----------|----------------|-------------|
| Prüfen | IST | EPL GmbH | Krebs & Kiefer | UST |
| Bauwerk | HLB | Eviko | Bauwerk | Brandschutz |

| | | | | |
|----------------|----------------------------------|-----------|--------------|------------------|
| Leistungsphase | Entwurfsplanung | | | |
| Phasentat | Grundriss 1. Obergeschoss | | | |
| Maßstab | 1:100 | Proj. Nr. | A 74712 | Plan erstellt am |
| Arbeitsplan | Planer | Phasen | Zielvorgaben | 16.11.2018 |

von: KREIDOOG
 1894600

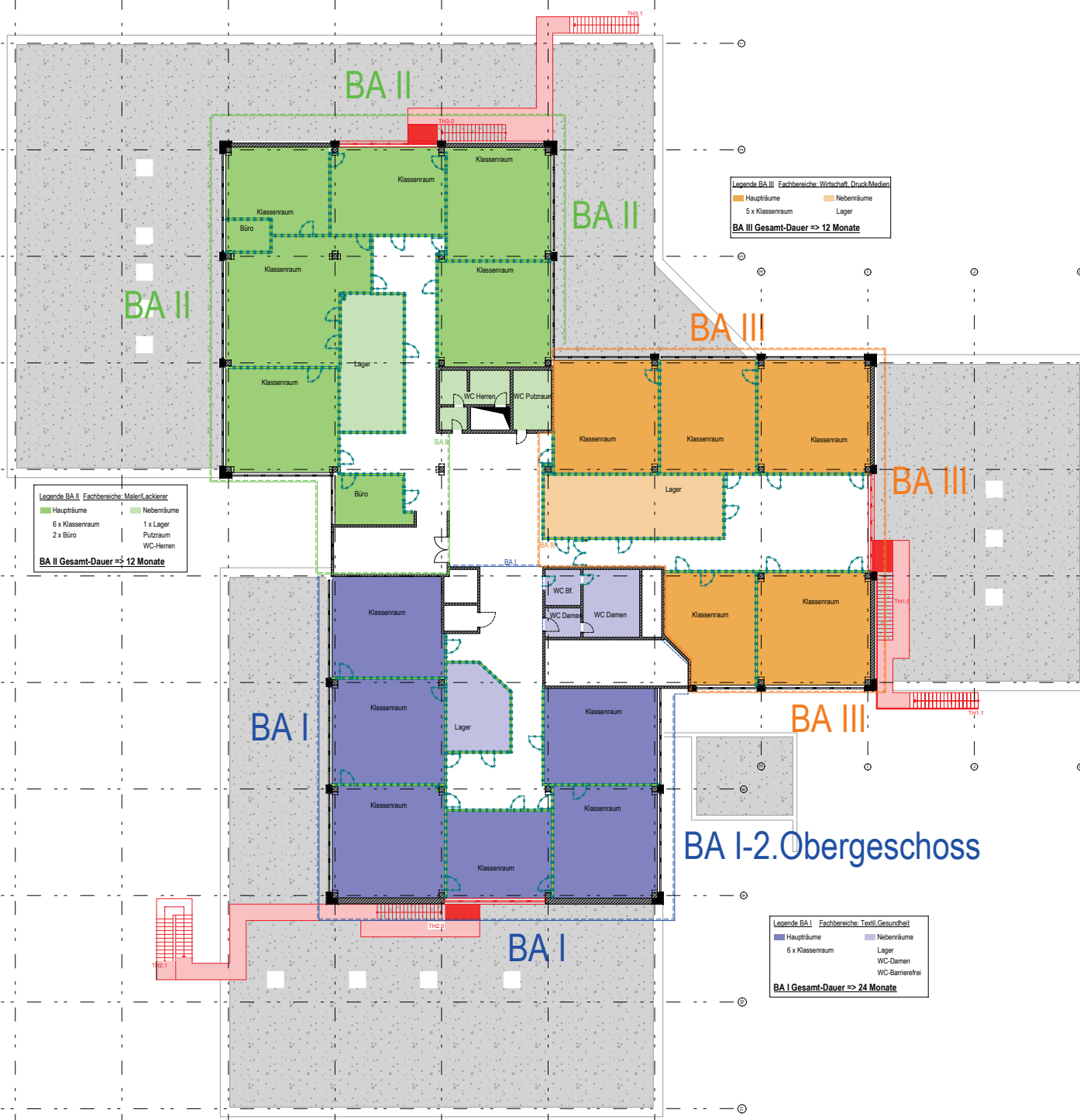

Legende BA III Fachbereiche: Wirtschaft, Druck/Medien
 Haupträume Nebenräume
 5 x Klassenraum Lager
BA III Gesamt-Dauer => 12 Monate

Legende BA II Fachbereiche: Material/Lackierer
 Haupträume Nebenräume
 6 x Klassenraum 1 x Lager
 2 x Büro Putzraum WC-Herren
BA II Gesamt-Dauer => 12 Monate

Legende BA I Fachbereiche: Textil/Gesundheit
 Haupträume Nebenräume
 6 x Klassenraum Lager
 WC-Damen WC-Bannerfrei
BA I Gesamt-Dauer => 24 Monate

BA I-2. Obergeschoss

LEGENDE

| | | | | | |
|--------------|--------------|--------------|---------------|--------------|----------------|
| Klassenräume | Bauschritt I | Klassenräume | Bauschritt II | Klassenräume | Bauschritt III |
| Nebenräume | | Nebenräume | | Nebenräume | |

| | | | | | |
|---------------|---|---|----|------------|---|
| PLANSCHLÜSSEL | A | G | EG | 18.12.2018 | 1 |
|---------------|---|---|----|------------|---|

Projekt: **Energetische und brandschutztechnische Sanierung der Willy-Brandt-Schule, Gießen**

Bauherr: **Landkreis Gießen**
 Landkreis Gießen
 Riesenplatz 1-9
 35394 Gießen

Architekt: **PASD FELDMEIER + WREDE**
 Planungsges. für Architektur, Baubau und Innenarchitektur
 Architektinnen BDA - Stadtplaner GfK
 Dipl.-Ing. Architekt Helmut Feldmeier

| | | | | |
|---------------|-----|----------|----------------|-------------|
| Prüfen | IST | EPL GmbH | Krebs & Kiefer | UST |
| Bauphysik | HLS | Evoko | Bautafel | Brandschutz |

| | | | |
|----------------------------------|------------|------------------------|----------|
| Leistungsphase | | Entwurfsplanung | |
| Phasenart | | | |
| Grundriss 2. Obergeschoss | | | |
| Maßstab | 1:100 | Proj. Nr. | A 7471/2 |
| Plan erstellt am | 16.11.2018 | von | KREIDOG |
| Formal | | Index | |

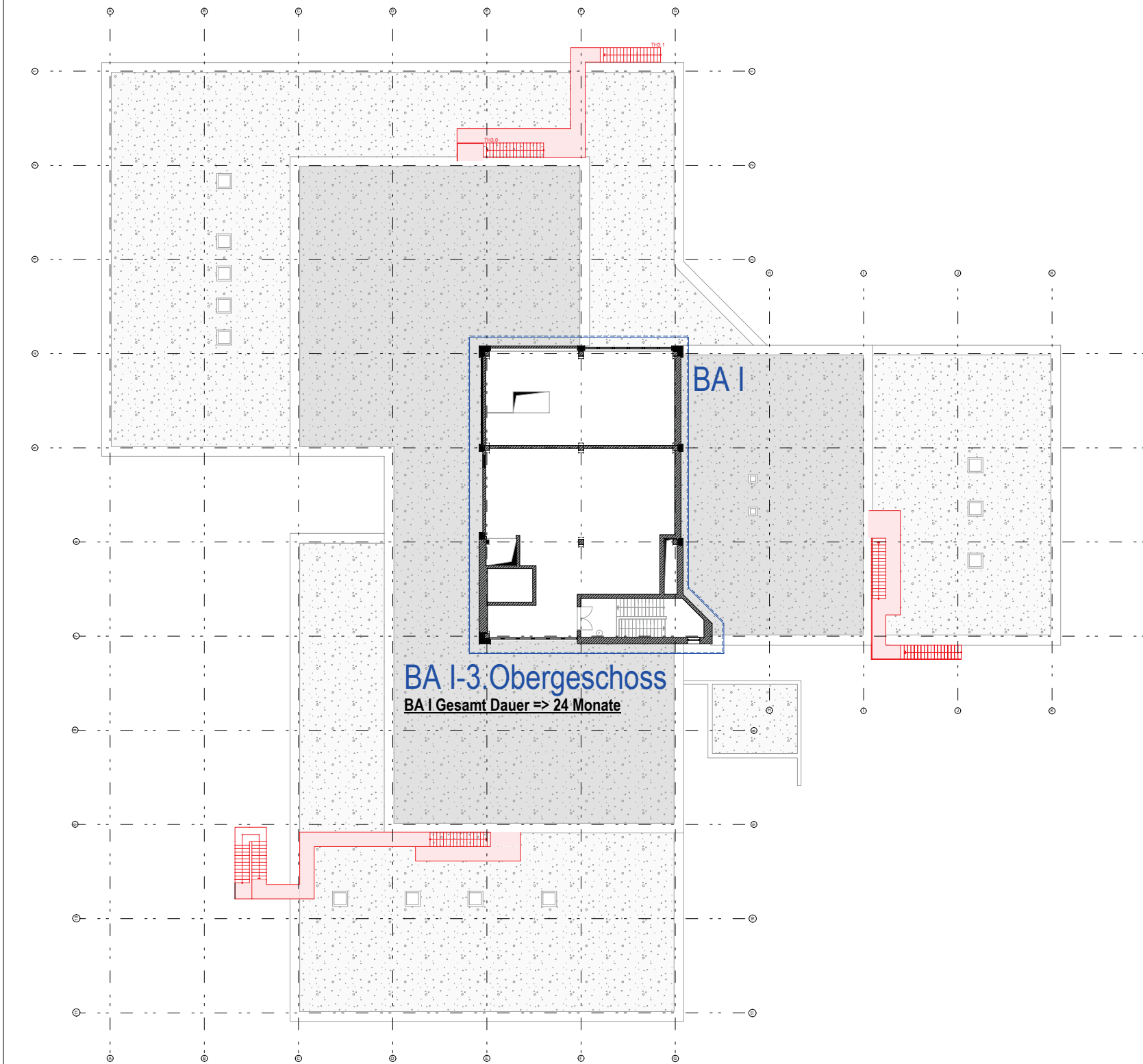

LEGENDE

| | | |
|--------------|---------------|----------------|
| Bauschritt I | Bauschritt II | Bauschritt III |
| Klassenräume | Klassenräume | Klassenräume |
| Nebenträume | Nebenträume | Nebenträume |

| | | | | | |
|---------------|---|---|----|------------|---|
| PLANSCHLÜSSEL | A | G | EG | 18.12.2018 | 1 |
|---------------|---|---|----|------------|---|



Bauherr: **Landkreis Gießen**
 Landesplatz 1-9
 35394 Gießen

Architekt: **PASD FELDMEIER + WREDE**
 Architektinnen BDA
 Stadtplatz 5/1C
 35391 Gießen

Fachplanung:

| | | | | |
|-----------|-----|----------|----------------|-------------|
| Planen | IST | EPL GmbH | Krebs & Karler | UST |
| Baustatik | HLS | Eviko | Baustatik | Brandschutz |

Leistungsphase: **Entwurfsplanung**

Phase: **Grundriss 3. Obergeschoss**

| | | | | | | | | | |
|-------------|--------|-----------|----------|------------------|------------|-----|---------|--------|----|
| Maßstab | 1:100 | Proj. Nr. | A 7471/2 | Plan erstellt am | 15.11.2018 | von | KREIDOO | Format | A3 |
| Arbeitsplan | Plan A | Phase | 03 | Zustimmung | | | | | |