



Der Kreisausschuss



Landkreis Gießen  
HESSENS MITTE • WISSEN  
WIRTSCHAFT & KULTUR

## Sachgebiet Wirtschaftsförderung Bericht 2019

**Stabsstelle Wirtschaftsförderung, Tourismus, Klimaschutz**

Seite 1



Der Kreisausschuss



Landkreis Gießen  
HESSENS MITTE • WISSEN  
WIRTSCHAFT & KULTUR

## Spitzenplatz im Mittelhessen-Ranking

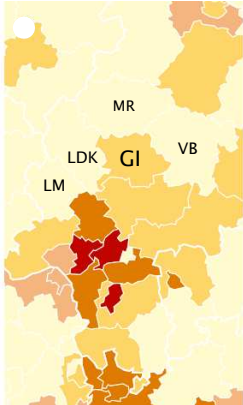

<p><b>GIEßEN, LANDKREIS</b></p> <p style="text-align: center;">Leichte Chancen</p> <p style="text-align: center;">Rang von 401 im Jahr 2019</p> <table border="0" style="width: 100%;"> <tr><td>Gesamt</td><td style="text-align: right;">110</td></tr> <tr><td>Dynamik</td><td style="text-align: right;">44</td></tr> <tr><td>Stärke</td><td style="text-align: right;">158</td></tr> <tr><td>Demografie</td><td style="text-align: right;">27</td></tr> <tr><td>Arbeitsmarkt</td><td style="text-align: right;">64</td></tr> <tr><td>Innovation</td><td style="text-align: right;">210</td></tr> </table>	Gesamt	110	Dynamik	44	Stärke	158	Demografie	27	Arbeitsmarkt	64	Innovation	210	<p><b>LIMBURG-WEILBURG, LANDKREIS</b></p> <p style="text-align: center;">Ausgeglichene Chancen/Risiken</p> <p style="text-align: center;">Rang von 401 im Jahr 2019</p> <table border="0" style="width: 100%;"> <tr><td>Gesamt</td><td style="text-align: right;">167</td></tr> <tr><td>Dynamik</td><td style="text-align: right;">203</td></tr> <tr><td>Stärke</td><td style="text-align: right;">163</td></tr> <tr><td>Demografie</td><td style="text-align: right;">242</td></tr> <tr><td>Arbeitsmarkt</td><td style="text-align: right;">172</td></tr> <tr><td>Innovation</td><td style="text-align: right;">99</td></tr> </table>	Gesamt	167	Dynamik	203	Stärke	163	Demografie	242	Arbeitsmarkt	172	Innovation	99													
Gesamt	110																																					
Dynamik	44																																					
Stärke	158																																					
Demografie	27																																					
Arbeitsmarkt	64																																					
Innovation	210																																					
Gesamt	167																																					
Dynamik	203																																					
Stärke	163																																					
Demografie	242																																					
Arbeitsmarkt	172																																					
Innovation	99																																					
<p><b>LAHN-DILL-KREIS</b></p> <p style="text-align: center;">Ausgeglichene Chancen/Risiken</p> <p style="text-align: center;">Rang von 401 im Jahr 2019</p> <table border="0" style="width: 100%;"> <tr><td>Gesamt</td><td style="text-align: right;">211</td></tr> <tr><td>Dynamik</td><td style="text-align: right;">342</td></tr> <tr><td>Stärke</td><td style="text-align: right;">177</td></tr> <tr><td>Demografie</td><td style="text-align: right;">221</td></tr> <tr><td>Arbeitsmarkt</td><td style="text-align: right;">203</td></tr> <tr><td>Innovation</td><td style="text-align: right;">213</td></tr> </table>	Gesamt	211	Dynamik	342	Stärke	177	Demografie	221	Arbeitsmarkt	203	Innovation	213	<p><b>MARBURG-BIEDENKOPF, LANDKREIS</b></p> <p style="text-align: center;">Ausgeglichene Chancen/Risiken</p> <p style="text-align: center;">Rang von 401 im Jahr 2019</p> <table border="0" style="width: 100%;"> <tr><td>Gesamt</td><td style="text-align: right;">235</td></tr> <tr><td>Dynamik</td><td style="text-align: right;">371</td></tr> <tr><td>Stärke</td><td style="text-align: right;">196</td></tr> <tr><td>Demografie</td><td style="text-align: right;">187</td></tr> <tr><td>Arbeitsmarkt</td><td style="text-align: right;">153</td></tr> <tr><td>Innovation</td><td style="text-align: right;">233</td></tr> </table>	Gesamt	235	Dynamik	371	Stärke	196	Demografie	187	Arbeitsmarkt	153	Innovation	233	<p><b>VOGELSBERGKREIS</b></p> <p style="text-align: center;">Ausgeglichene Chancen/Risiken</p> <p style="text-align: center;">Rang von 401 im Jahr 2019</p> <table border="0" style="width: 100%;"> <tr><td>Gesamt</td><td style="text-align: right;">298</td></tr> <tr><td>Dynamik</td><td style="text-align: right;">378</td></tr> <tr><td>Stärke</td><td style="text-align: right;">266</td></tr> <tr><td>Demografie</td><td style="text-align: right;">362</td></tr> <tr><td>Arbeitsmarkt</td><td style="text-align: right;">169</td></tr> <tr><td>Innovation</td><td style="text-align: right;">337</td></tr> </table>	Gesamt	298	Dynamik	378	Stärke	266	Demografie	362	Arbeitsmarkt	169	Innovation	337
Gesamt	211																																					
Dynamik	342																																					
Stärke	177																																					
Demografie	221																																					
Arbeitsmarkt	203																																					
Innovation	213																																					
Gesamt	235																																					
Dynamik	371																																					
Stärke	196																																					
Demografie	187																																					
Arbeitsmarkt	153																																					
Innovation	233																																					
Gesamt	298																																					
Dynamik	378																																					
Stärke	266																																					
Demografie	362																																					
Arbeitsmarkt	169																																					
Innovation	337																																					

Quelle: Prognos-Zukunftsatlas 2019

Seite 2

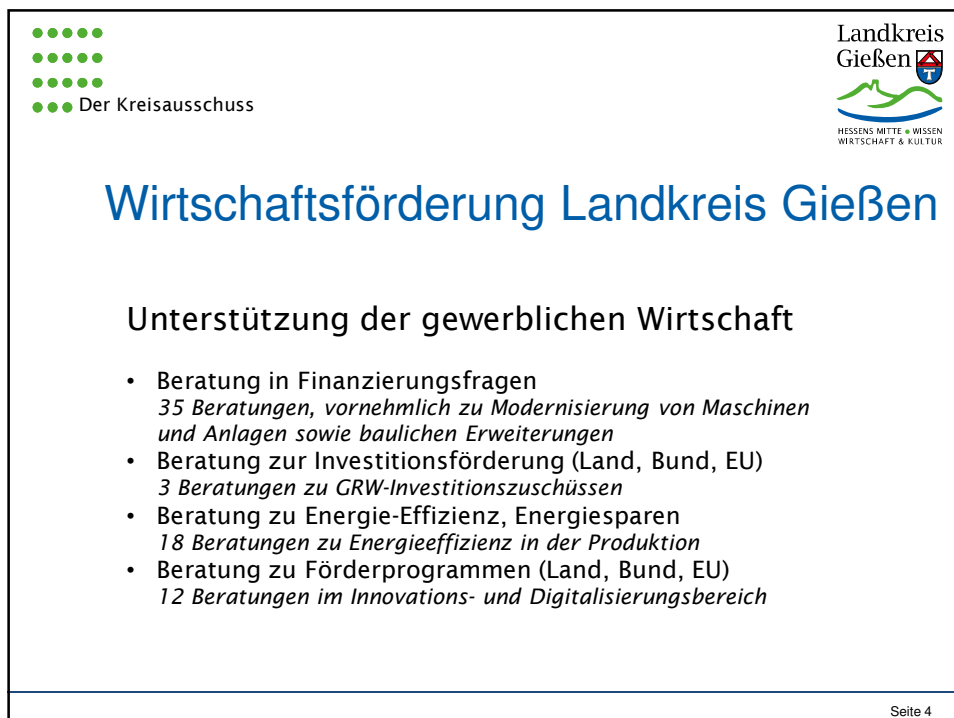
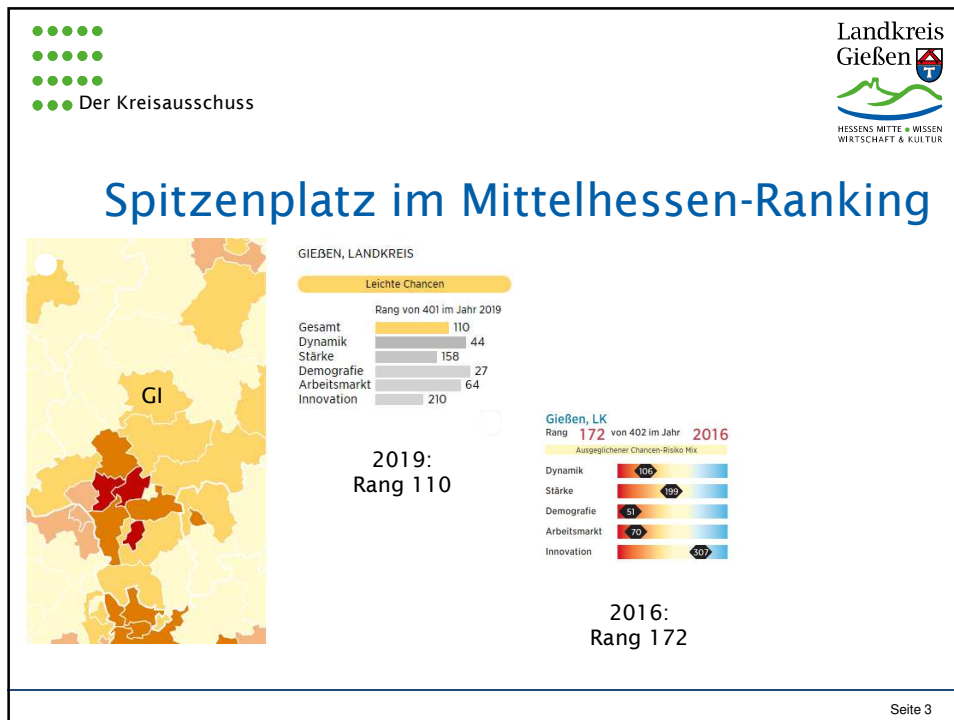



Der Kreis Ausschuss



## Wirtschaftsförderung Landkreis Gießen

### Unterstützung der gewerblichen Wirtschaft

- Fachkräftesicherung
  - Qualifizierungsoffensive Landkreis Gießen  
*Qualifizierungscoach angesiedelt im TIG berät Arbeitgeber zur Qualifizierung von Beschäftigten ohne Ausbildung*  
*Programm „ProAbschluss“: Förderung von Beschäftigten zum Nachholen eines Schulabschlusses*
  - Vermittlung von Hochschulkontakten  
*z.B. für Unternehmensvorstellungen im Rahmen von Vorlesungen an der THM*  
*Vermittlung von Praktika für Studierende*

Seite 5



Der Kreis Ausschuss



## Wirtschaftsförderung Landkreis Gießen

### Unterstützung der gewerblichen Wirtschaft

- Beratung zu Forschung und Entwicklung (strategisch)  
*9 Beratungen*
- Vermittlung von Hochschulkontakten  
*als Bestandteil von Beratungen zu Förderprogrammen: 4*
- Erstinformation zu Schutzrechten und Urheberrecht  
*rund 50, zumeist im Zuge anderer Beratungen; Schwerpunkt: Urheberrecht*
- Unterstützung bei der Suche nach Gewerbeflächen  
*8 Unternehmen, davon 3 in Gründung*

Seite 6



Der Kreisausschuss



## Wirtschaftsförderung Landkreis Gießen

### Unterstützung von ExistenzgründerInnen und jungen Unternehmen

- Beratung zur Businessplan-Erstellung  
*20 Beratungen mit Hilfestellung beim Businessplan*
- Finanzierungs- und Fördermittelberatung  
*rund 30 Beratungen, zumeist im Zuge von Veranstaltungen (Start-up-Day, Startup-Weekend)*
- Vernetzungsangebote  
*als Bestandteil aller Beratungen*
- Initiative „Raus aufs Land“  
*wirbt bei Gründer\*innen und Jungunternehmen für eine Ansiedlung im ländlichen Raum*

Seite 7



Der Kreisausschuss



## Wirtschaftsförderung Landkreis Gießen

### Ansiedlungsanfragen



- Seit Januar 2019 Mitgliedschaft in der FrankfurtRheinMain GmbH  
21 Anfragen von Investoren, die an alle Gesellschafter geleitet werden  
In den meisten Fällen standen keine geeigneten Flächen zu Verfügung  
1 thailändisches Unternehmen (Anlagenbau) hat Landkreis Gießen in die engere Wahl gezogen

Seite 8



Der Kreis Ausschuss



## Wirtschaftsförderung Landkreis Gießen

### Unterstützung der Kommunen

- Hilfestellung bei der Erstellung von englischen Exposés für Gewerbeflächenangebote
- Anfertigung von englischen Kurzinformationen für 5 Kommunen
- Unterstützung bei der Entwicklung interkommunaler Gewerbeflächen  
*Einwerbung von Landesfördermitteln für Gewerbegebiet Heskem (Staufenberg, Ebsdorfergrund, Marburg)*

Seite 9



Der Kreis Ausschuss



## Wirtschaftsförderung Landkreis Gießen

### Veranstaltungen und Kooperationen

- **Unternehmensrechttag**  
Kooperation von WI-Bank, RKW, IHK, HWK, Wirtschaftsförderungen von Landkreis und Stadt Gießen
  - 10 Beratungstage
  - 30 einstündige individuelle Beratungsgespräche
  - Wird zunehmend auch von mittelständischen Unternehmen genutzt



Seite 10



Der Kreisausschuss



## Wirtschaftsförderung Landkreis Gießen

### Veranstaltungen und Kooperationen

- **Gründerstammtisch**  
Kooperation von TIG, ecm (JLU), IHK, Wirtschaftsförderungen Landkreis und Stadt Gießen
  - Seit 2017 einmal im Monat (derzeit an jedem 2. Mittwoch eines Monats)
  - Zwangloser Rahmen ohne Tagesordnung
  - Bei jedem Gründerstammtisch wird ein Unternehmen aus der Region vorgestellt, das seine Gründungsgeschichte erzählt
  - Zwischen 15 und 50 Teilnehmende
  - Geschätzt werden vorrangig die Vernetzungsmöglichkeiten



Seite 11



Der Kreisausschuss



## Wirtschaftsförderung Landkreis Gießen

### Veranstaltungen und Kooperationen

- **Start-up-Day (Messehallen Gießen)**
  - 2020 im 6. Jahr (Termin: 23.11.2020)
  - Seit 2019 in den Messehallen Gießen
  - 2019 mehr als 50 Aussteller, vornehmlich Gründer\*innen und Gründungsinitiativen
  - Wirtschaftsförderung Landkreis Gießen als Aussteller vertreten
  - Seit 2019 einzige Gründermesse im Landkreis Gießen (bis 2018 war Gründung Bestandteil der Messe „Chance“)
  - Ausstellungsbereich und zahlreiche Vorträge



Seite 12



Der Kreisausschuss



## Wirtschaftsförderung Landkreis Gießen

### Veranstaltungen und Kooperationen



- TIG akademie (Seminarreihe für junge Unternehmen)  
Kooperation von Wirtschaftsförderung Landkreis Gießen und TIG
  - Kostenfreie rund dreistündige Veranstaltungen mit Vortrags- und Workshop-Teil
  - 2019: 10 Veranstaltungen mit 311 Teilnehmenden
  - Über 90% der Teilnehmenden bewerteten die Veranstaltungen als „sehr gut“ oder „gut“
  - Themen umfassen Grundlagen der Unternehmensführung, Rechtliches, Marketing
  - Ab 2020 werden die Seminare teilweise auf YouTube gestreamt (Start: 18. Februar 2020)

Seite 13



Der Kreisausschuss



## Wirtschaftsförderung Landkreis Gießen

### Veranstaltungen und Kooperationen

- Makerspace Gießen (MAGIE)  
Kooperationspartner: flux-impulse, TIG, THM, Wirtschaftsförderungen Landkreis und Stadt Gießen
  - Offene Werkstatt und Begegnungsstätte für alle: Besucheralter zwischen 12 und 75 Jahren
  - Erfolgreiche Erprobungsphase 2018 mit Schwerpunkt 3D-Druck
  - In der derzeitigen Verstetigungsphase Erweiterung auf Mikroelektronik, Künstliche Intelligenz, Virtuelle Fertigung
  - Spezielle Angebote für Unternehmen
  - Angebote werden auf den ländlichen Raum erweitert
  - Kofinanzierung u.a. durch Landkreis Gießen



Seite 14



Der Kreisausschuss



## Wirtschaftsförderung Landkreis Gießen

### Ausblick 2020



- Entwicklung interkommunaler Gewerbeflächen
  - zusätzliche Ausweisung großer Flächen (>20 ha) im Regionalplan Mittelhessen für internationale Ansiedlungen
  - Entwicklung von Nachhaltigkeitskriterien für die Bewertung von Ansiedlungsgesuchen
  - Entwicklung von Strategien für die interkommunale Zusammenarbeit

Das Projekt wurde von der Wirtschaftsförderung initiiert und wird von ihr koordiniert.

Seite 15



Der Kreisausschuss



## Wirtschaftsförderung Landkreis Gießen

### Ausblick 2020



- Initiative „Gießen macht's effizient“
  - angelehnt an „Deutschland macht's effizient“
  - Kooperation der Wirtschaftsförderung Landkreis Gießen mit Energieversorgern, regionalen Kreditinstituten, Energieberater\*innen und Sachgebiet Klimaschutz
  - Integriertes Programmpaket mit Beratungen zum Energiesparen, Erhöhung der Energieeffizienz, Nutzung regenerativer Energiequellen, energetischer Prozess-Optimierung, Förderung und Finanzierung von Investitionsmaßnahmen
  - Adressiert die gewerbliche Wirtschaft und Kommunen

Seite 16





Der Kreis Ausschuss



## Wirtschaftsförderung Landkreis Gießen

### Ausblick 2020

- **Virtuelle Veranstaltungsangebote**  
orts- und zeitunabhängige Teilnahme an Veranstaltungen  
Inhalte können beliebig oft angeschaut werden  
Kooperationspartner: Wirtschaftsförderung Landkreis Gießen, TIG, THM
  - Streaming von Seminaren der TIG-Akademie
  - Streaming von Veranstaltungen des Makerspace
  - In der zweiten Stufe Möglichkeit der aktiven Teilnahme mittels Chat-Funktion

