



Kernstadt Lich



Maßstab:	1:1000	Gem. Lich, Flur 1 Flurstück 1455 und Gem. Lich, Flur 6 Flurstück 219/1 Kreuzweg 31-35
Bearbeiter:	Herr Brack	
Datum:	29.06.2011	

Anlage 2

Volkshochschule

Asklepios K

Ende der Bau-
Abschnitt 2
Bau-km 0+178,449 km+m

R=7.00

0+164.979

(H)

0+160.000

0+155.202

0+150.000

0+140.000

0+131.101

0+120.000

0+107.544

1.1.1 | 72.49 m²

14 m Busbord

- Kreuzweg -

56

54

52

31-35

Belange sind
reihnigungs-

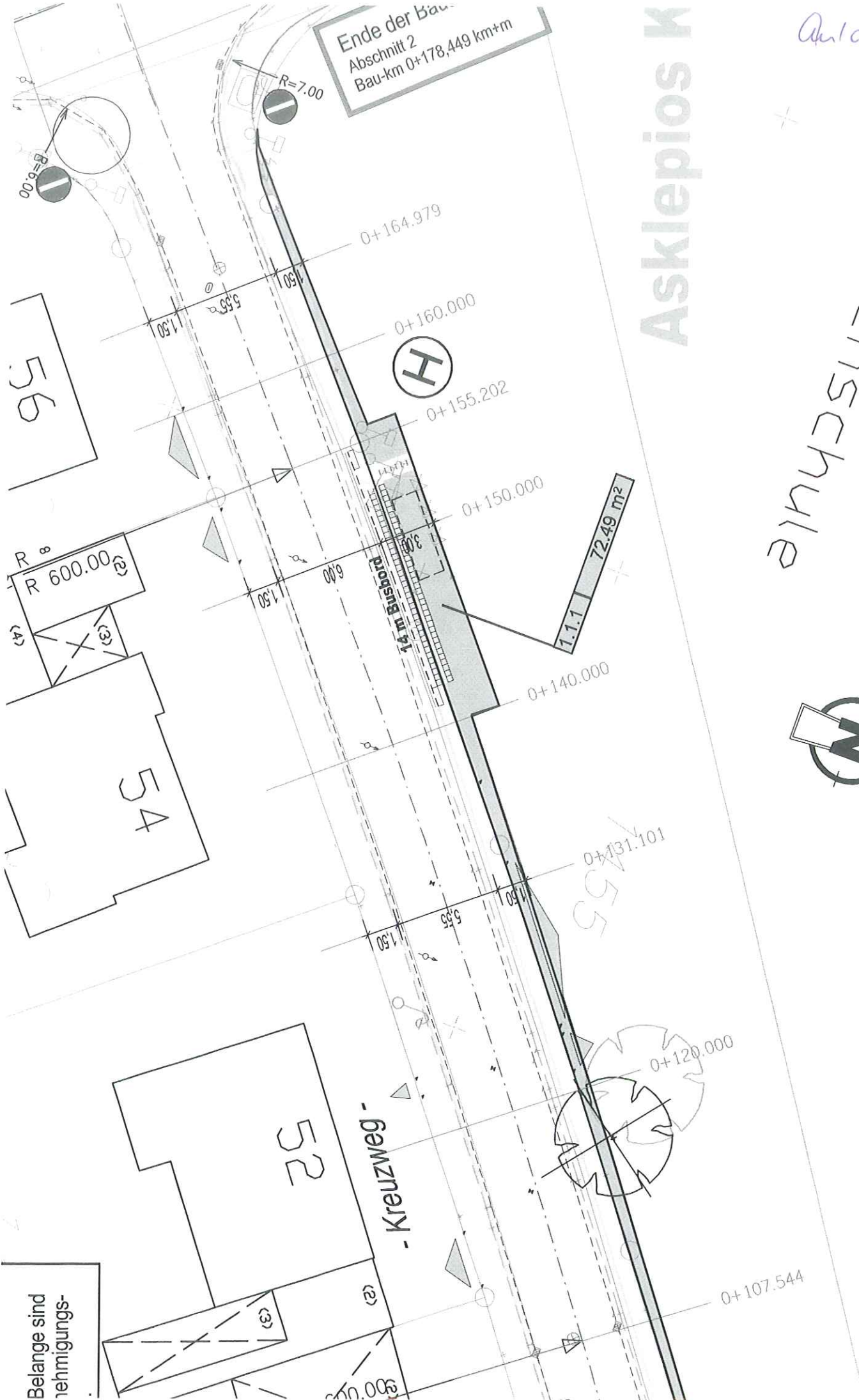

Anlage 3

21. August 2009
Entwurfsplanung



Stadt Lich



Ingenieurbüro Müller GmbH & Co. KG
 Beratende Ingenieure (Ing.) Dipl.-Ing. Erwin Müller-Müller
 Schloßstraße 1
 35049 Gießen, Tel. 01491 11863
 Fax 01491 11863
 Mobil 0170 8111115
 E-Mail: info@igmueller.de
 Web: www.igmueller.de

Projekt: **Städtebau in der Kernstadt Lich**
 Änderung: **GRÜNDERWEISUNG AN**
 2. Abschnitt - Station 0+00-10+200-01-12.02.03
 (mit Veranschaulichungen des Baueingriffes in der Kernstadt Lich, im Bereich der Straßen vom Marktplatz bis zum Spital zum Wingert)

Blatt-Nr.:	3-48-04-P2008	Auflage:	1
Blatt-Nr.:	3-48-04-P2008	Auflage:	1
Blatt-Nr.:	3-48-04-P2008	Auflage:	1

Datum: 21.08.2009
 Name: Volker Müller
 Datum: 21.08.2009
 Name: Volker Müller
 Datum: 21.08.2009
 Name: Volker Müller

Blattgröße: 297 x 765 mm = 0,227 m²
 Datum: 21.08.2009
 Name: Volker Müller

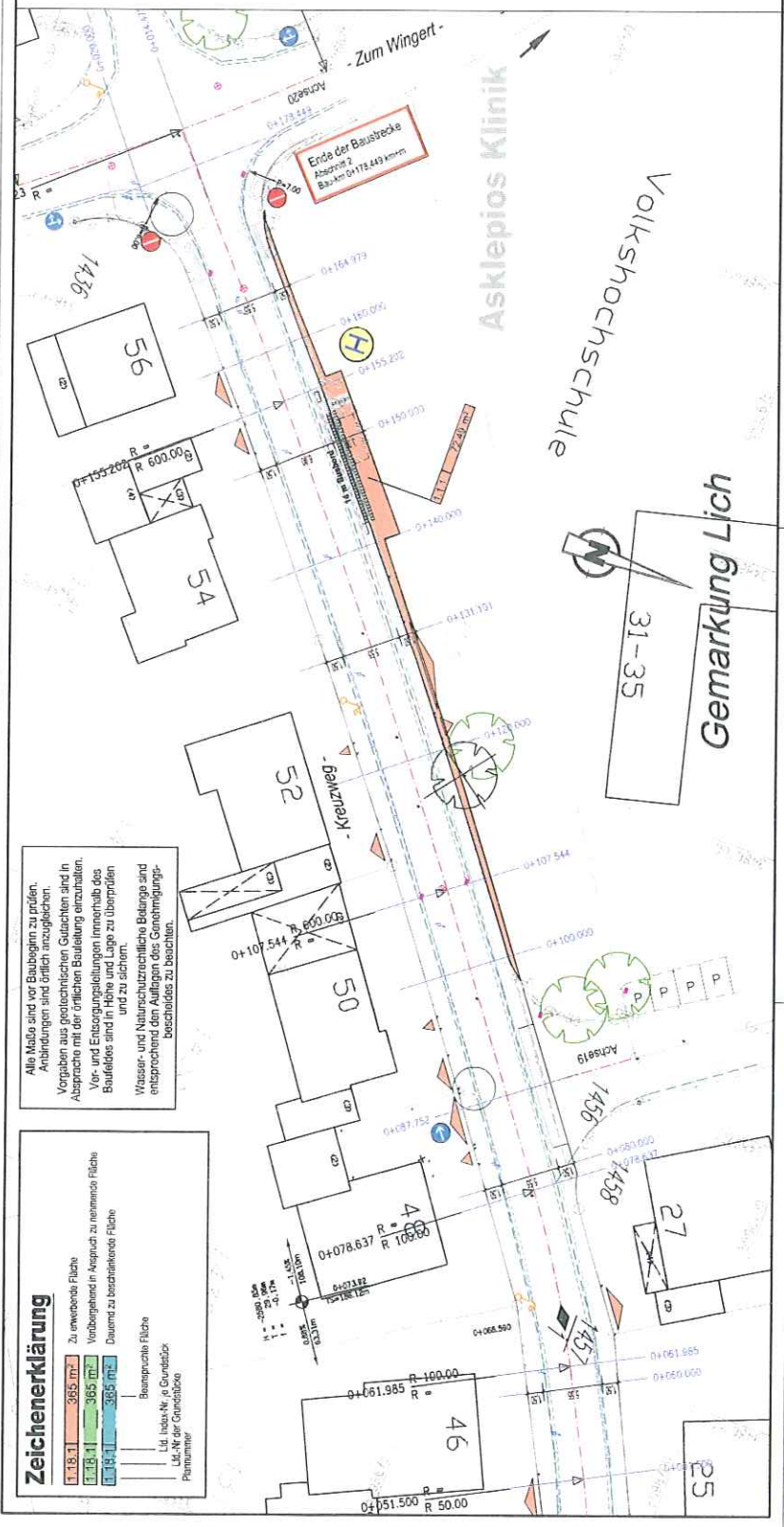

Alle Maße sind vor Baubeginn zu prüfen.
 Änderungen sind örtlich anzugehen.
 Vorgaben aus geotechnischen Gutachten sind in
 Absprache mit der örtlichen Bauleitung einzuhalten.
 Vor- und Enteisungsleitungen innerhalb des
 Baufeldes sind in Höhe und Lage zu überprüfen
 und zu sichern.
 Wasser- und Naturschutzrechtliche Belange sind
 entsprechend dem Aufruf des Genehmigungs-
 bescheides zu beachten.

Zeichenerklärung

	Zu unwechsell. Fläche
	Vorbereitung in Aussicht zu minimieren Fläche
	Dauerd. zu beabsichtigter Fläche
	Bausprache Fläche
	Lfd. Index-Nr. u. Grundstücke
	Lfd.-Nr. der Grundstücksgrenzen